

HAETAAN RAKENNUSLUPAA ASUINRAKENNUKSELLE JA AUTOTALLI/KATOS. RAKENNUKSEN PALOLUOKKA P3. Rakennus varustetaan koneellisella ilmanvaihdolla ja lämmöntalteenotolla.

TONIN PINTA-ALA 9100m²

UUDISRAKENNUKSET:

KERROSALA: **TILAVUUS:**
 RAK.1 ASUINRAKENNUS 160,0m² 550,0m³
 RAK.2 ASUINRAKENNUS 110,0m² 400,0m³
YHTEENSÄ: 270,0m² 950,0m³

PURETTAVAT RAKENNUKSET:

KERROSALA:
 RAK.3 VAPAA-AJAN ASUNTO 46,4m²
YHTEENSÄ: 46,4m²

OLEMASSA OLEVAT RAKENNUKSET:

KERROSALA:
 RAK.4 AITTA 12,0m²
 RAK.5 LATO 11,8m²
 RAK.6 VARASTO 16,8m²
YHTEENSÄ: 40,6m²

AUTOPAIKAT: 2AP (autotalli) ja 2AP (autokatos)

TALOUSVESI:

KUNNALLINEN, ERITYSSUUNNITELMAN MUKAAN.

JÄTEVEDENKÄSITELY:

JÄTEVESIJÄRJESTELMÄ, ERITYSSUUNNITELMAN MUKAAN.

LÄMMITYS:

ILMA-VESILÄMPÖPUMPPU, VESIKERTONEN LATTIALÄMMITYS ERITYSSUUNNITELMAN MUKAAN.

ILMANVAIHTO:

KONEELLINEN, ERITYSSUUNNITELMAN MUKAAN.

KIINTEÄT JÄTTEET:

KANNELLISET JÄTEASTIAT VIRANOMAISTEN OHJEIDEN MUKAAN.

SÄHKÖ:

KUNNALLINEN, ERITYSSUUNNITELMAN MUKAAN.

HALLITTU TONTIN PINTASADEVESIEN KERÄMINEN:

TALON VIERESSÄ MAAN KALLIUSTUS > 1:20 3 MIN MATKALLA

PINTAVEDET JOHDetaan RAKENNUKSISTA POISPÄIN MAANPinnan KALLIUSTUKSIN.

→ Pintavesien ohjaussuunta

Rakennuksen ympärillä maanpinnan kallistus pois päin sokkelista.

Kiveysalueella pintavedet ohjataan pintakallistuksin imeytettäväksi sadevesikaivoihin tai nurmi- ja istutuksille.

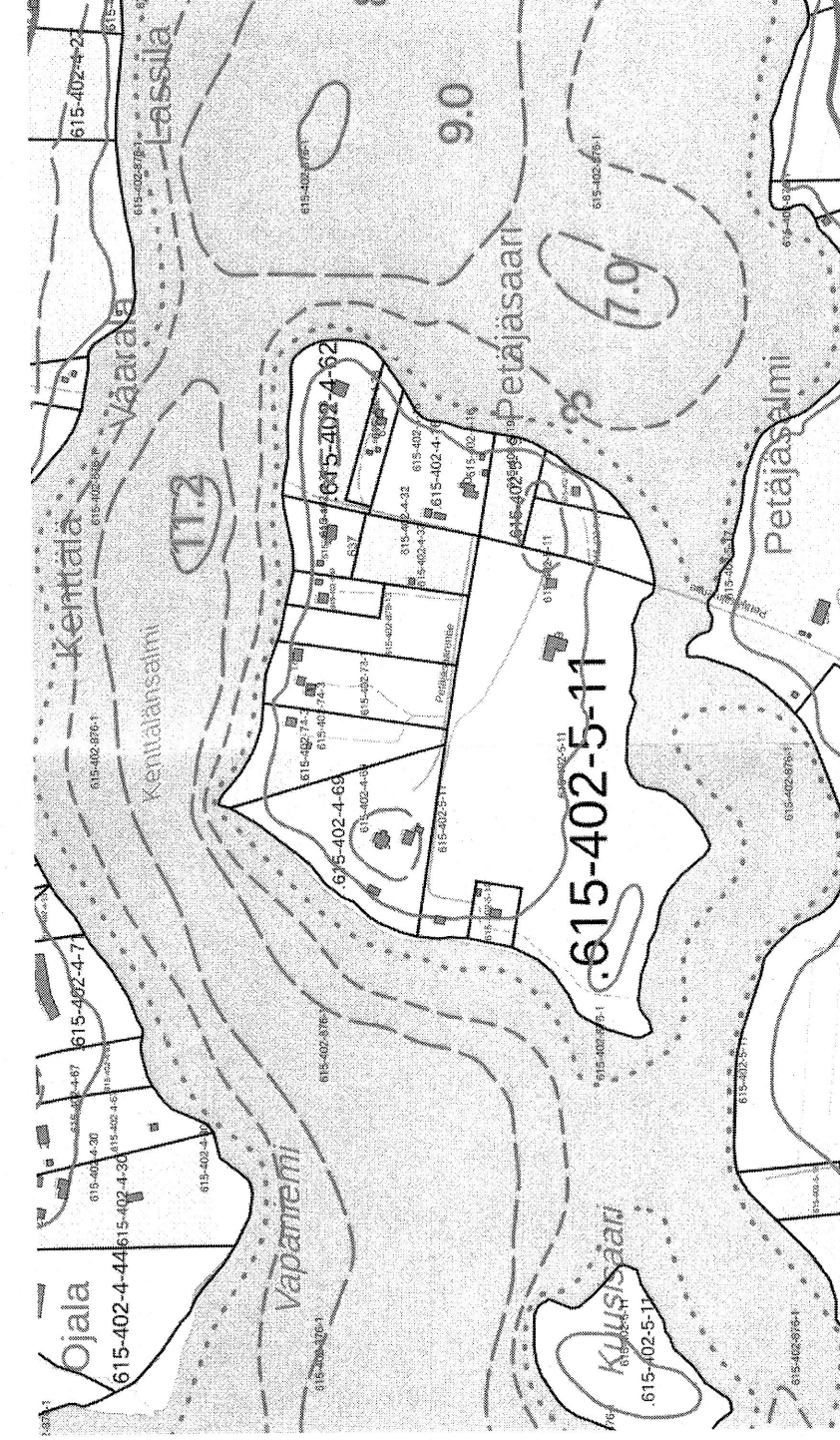
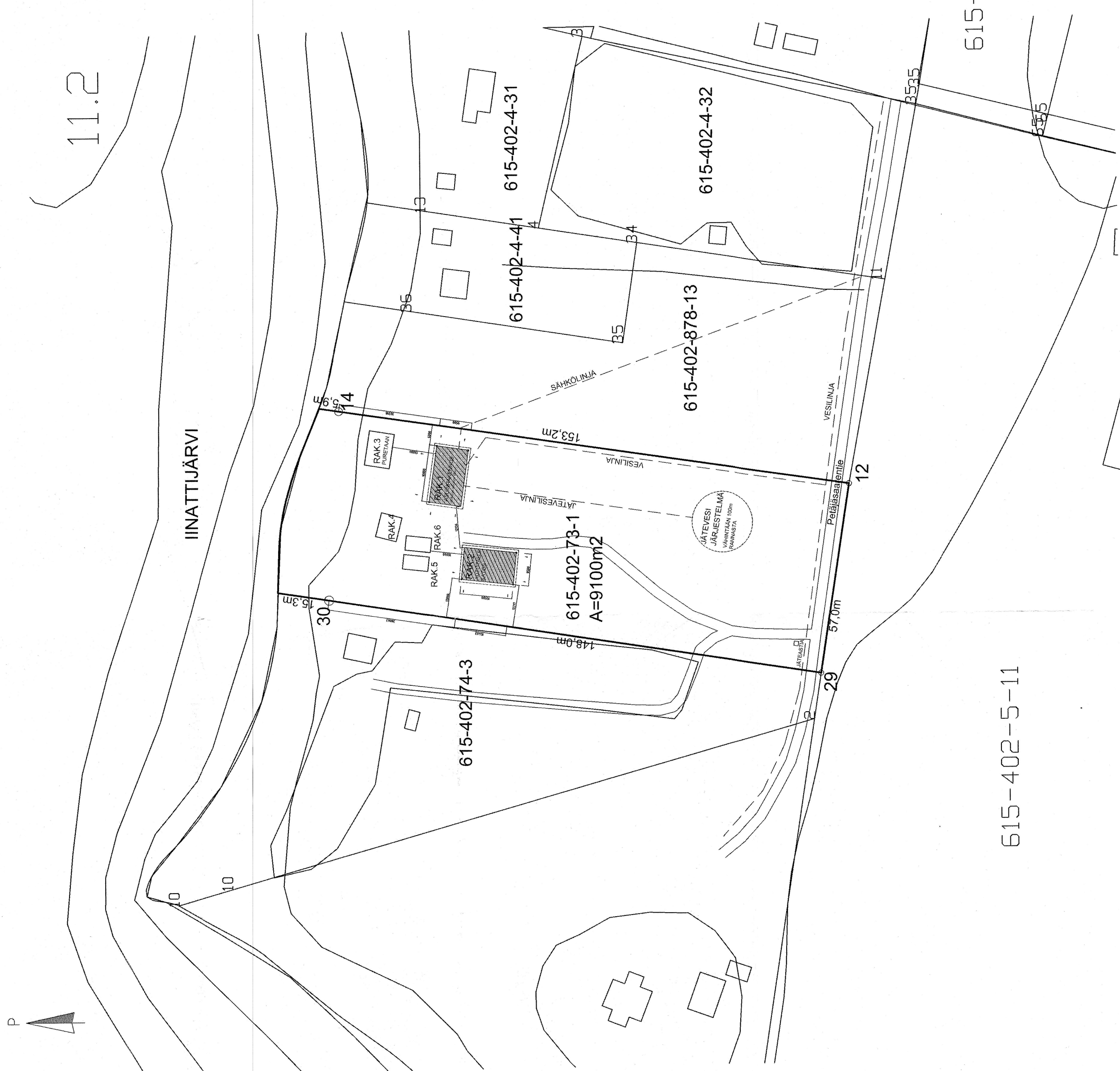

K.osa/työ Pohjakaavaselitys	Kortti/tila Tontti/Rak	Viranomaisen ohjeistamien määräysten For myndighets skriftliga anvisningar
Rakennuslupa Byggnadslov	Uudisrakennus Nybyggnad	Uudisrakennus Nybyggnad
Rakennuskohteen nimi ja osoite Byggnadsadressen namn och adress	Asiamies Byggherrens namn	Asiamies Byggherrens namn
615-402-5-11 Kimmo ja Hei Ojala Petäjäsaarentie 18a 93277 IINATTIJÄRVI	Asiamies Byggherrens namn	Asiamies Byggherrens namn
KONTIO Puh. 020 770 7400 Pöytäkirja: Mäkelä, Mikko Mika Luukkainen	Suunnittelija Päivä: 22.7.2023	Tilausnumero Beställningsnummer: F9999

615-402-5-19

615-402-5-11